

Desplazamientos Laterales

Equipos aptos a mover la carga en dirección transversal al sentido de marcha de la carretilla, para facilitar el agarre y el apoyo de la carga sin tener que cumplir maniobras molestas con la carretilla elevadora. Para los modelos integrados 122 se pueden realizar soportes para cojinetes, previo envío de planos de construcción por parte del cliente.

122 DESPLAZAMIENTO LATERAL INTEGRADO

REFERENCIA	CAPACIDAD (P) Kg	CENTRO DE CARGA (CC) mm	ISO 2328 FEM	ANCHO DEL TABLERO (A) mm	VISIBILIDAD (V) mm	CARRERA (T) mm	ESPESOR (S) mm	CENTRO DE GRAVEDAD (CG) mm	PESO (Q) Kg
03WFA2C3002	2500	500	II	920	209	100	65	34	72
03WFA2C3007	2500	500	II	1020	209	100	65	34	80
03WLL3C3002	5000	500	III	1150	265	100	75	39	160
03WLL3C3025	5000	500	III	1350	265	100	75	39	172
03TR04C3003	6000	600	IV	1800	202	100	100	62	405
03TR04C3012	6000	600	IV	2000	202	100	100	62	450
03TR04C5008	8000	600	IV	1800	202	150	100	62	495
03TR04C5004	8000	600	IV	2000	202	150	100	62	570

Funciones hidráulicas: 1 | Presión máxima de trabajo: 200 bar

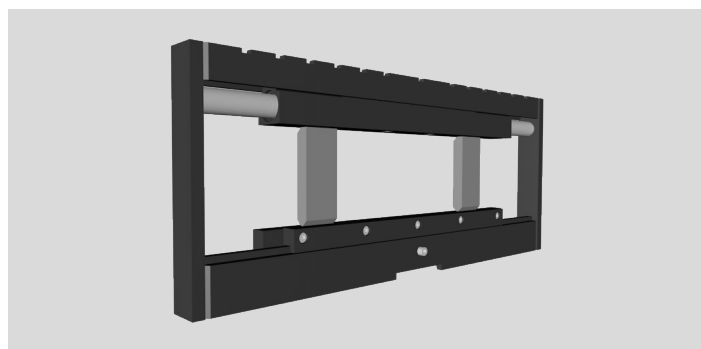
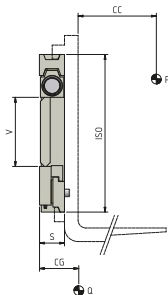
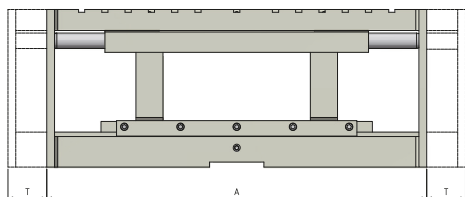

OPCIONES

- Kit de Tubos y Conexiones.
- Tubos y Enlaces con Ajuste Rápido.
- Manómetro.
- Deslizadoras de Bronce.
- Desenganche Rápidos Mecánicos.
- Perforación para Protector de Carga.
- Ancho y/o Carreras Especiales.

SUPLEMENTOS A PETICIÓN

- Protectores de Carga de varias anchuras y alturas.
- Horquillas de cualquiera sección y largura.
- Soportes para Cojinetes (previo envío de planos de construcción por parte del cliente).

CAPACIDAD DE ACEITE

TIPO	ISO 2328 - FEM	CAPACIDAD MIN (L/min)	CAPACIDAD MAX (L/min)	CAPACIDAD RECOMENDADA (L/min)
122	ISO 2	5	15	10
122	ISO 3	10	20	15
122	ISO 4	12	25	18

